

# El bienestar está cerca a tu Corazón

Prográmate en  
**Abril 2024**

**Comfenalco**  
Antioquia

VIGILADO SuperSubsidio





# Conoce los nuevos valores del **SUBSIDIO FAMILIAR**

## VALOR SUBSIDIO FAMILIAR AÑO 2024 POR PERSONA A CARGO

		Valor Discapacidad	Valor Fallecimiento	Valor Fallecimiento por discapacidad
• <b>Cuota ordinaria</b>	\$54,400	\$108,800	\$652,800	\$1,305,600
• <b>Cuota agropecuaria</b>	\$62,500	\$125,000	\$750,000	\$1,500,000

**SALARIO MÍNIMO 2024**

**\$1.300.000**

**TOPE SALARIAL PARA TENER**

**DERECHO AL SUBSIDIO FAMILIAR 2024**

**\$5.200.000**

De acuerdo con las cifras recientes, en el 2023 se entregaron 3.208.616 subsidios de cuota monetaria por un valor de \$147.054.132.607.

\*Valor del subsidio según resolución 0075 de enero 2024.



La  
**BPO** ESTÁ DE  
de Empleo **CUMPLEAÑOS**

**1**  
año

**55**

Empresas  
acompañadas

**7,500**

Personas  
impactadas

**5**

Servicios  
diseñados

**4,9**

Nivel de Satisfacción  
de las empresas

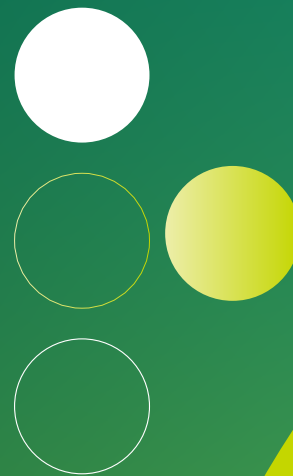

Creamos comunidades empresariales  
con el **Círculo de Talento**.



**Somos reconocidos a nivel  
nacional** por la OEI y el SPE.



Hemos trascendido al  
**territorio nacional**.

Gracias por acompañarnos  
en este primer año.

**Seguiremos innovando  
para nuestras empresas.**



# Segunda Temporada de MATRÍCULAS 2024

CONTAMOS CON DIVERSOS CURSOS PARA QUE LOS NIÑOS Y NIÑAS exploren su creatividad y cultiven nuevos conocimientos en sus vidas.

## \* CURSOS EDUCATIVOS

- Chefcitos
- Robótica
- Inglés

## \* TALLERES ARTÍSTICOS Y CULTURALES

- Ballet
- Guitarra
- Canto
- Pintura

## \* DESARROLLO HUMANO Y SOCIAL

- Create para crecer: estimulación temprana para niños entre 2 y 48 meses.

## \* CURSOS DEPORTIVOS

- Natación
- Fútbol

Conoce más información y la oferta de todos nuestros cursos aquí.





# LO ASOMBROSO de ser NIÑOS

En abril celebramos **EL MES DE LA NIÑEZ**, reconociendo su capacidad de asombro y exploración, por medio del juego y la participación.

Es por eso que en este mes jugaremos en cada rincón del país.  
**MUÉSTRANOS CÓMO JUEGAS EN FAMILIA:** sigue nuestras redes sociales, etiquétanos y a través de una foto o video cuéntanos qué quieren jugar los niños y las niñas. Recuerda usar el hashtag **#SúmateJugando**





En mes de la niñez, celébrale a tus hijos

# Lo ASOMBROSO de ser NIÑOS

Con la Experiencia

## Reposteritos Horneando Arte



**Fecha:** sábado 27  
de abril de 2024

**Hora:** 8:00 a.m.

**Lugar:** Sede Educativa Girardot.

[MÁS INFO AQUÍ](#)





## Súper Carga

# HAPPY CITY

Para afiliados a **Comfenalco Antioquia**

**Categoría A: Pagas \$20.000**

**Categoría B: Pagas \$25.000**

**Categoría C: Pagas \$30.000**

Disfrutas  
**\$50.000**  
en carga

### Dirígete a cualquiera de las taquillas Happy City:

- Centro Comercial El Tesoro
- Centro Comercial Florida
- Centro Comercial Santafé
- Centro Comercial La Central
- Centro Comercial Viva Envigado
- Centro Comercial Mayorca
- Centro Comercial Parque Fabricato
- Centro Comercial San Nicolás
- Centro Comercial Nuestro Urabá

Informes: (604) **444 7110**

# Comfenalco Antioquia

\*El saldo en cash (pagado por el afiliado), podrá disfrutarse en todas las atracciones del parque, los bonos Happy no aplican para atracciones que entreguen tiquetes virtuales, ni premio inmediato, como grúas, dulces, peluches y fotos.

\*La tarjeta plástica tiene un valor adicional y no está incluido en el beneficio Comfenalco.

\*Aplican T&C





# Compra tu pasaporte e ingresa a nuestros Parques **sin costo** con un niño hasta 12 años.

**Del 13 al 30 de abril**

- Parque Los Tamarindos
- Parque Ecoturístico El Salado, Envigado
- Acuaparque Ditaires
- Parque Ecológico Los Salados, El Retiro
- Ecoparque Mario Aramburo
- Parque de Los Encuentros
- Parque Recreativo Ilur
- Camping Los Farallones
- Parque Piedras Blancas

**Informes: (604) 444 71 10**

\*Aplican Condiciones y restricciones.  
La promoción sólo aplica para 1 niño por acompañante.  
Si el adulto va con más niños, debe pagar la tarifa por los otros niños que lo acompañan. Niños menores de 5 años ingresan sin costo. La entrada al parque se realiza el mismo día de la compra. Las entradas se venden únicamente en la taquilla de cada parque.







¡Porque AMAS a TUS HIJOS,  
protégelos de las enfermedades  
de mayor contagio!

Vacúnalos contra:

- Meningitis por meningococo
- Neumonía por neumococo
- Varicela
- Hepatitis A.

Mes de la  
**NIÑEZ**



Consulta mas información:

**MEDELLÍN:**

**IPS Servicios Médicos  
San Ignacio**

- Sede Centro Cra 44 # 48 - 51  
(Plazuela San Ignacio)
- Sede Poblado  
Cra 48 B # 16 Sur - 38  
(Aguacatala)

**Contáctanos:** (604) 44 7110

**ORIENTE:**

**Suplimed**

Calle 38 # 54A - 35, Clínica  
Somer Consultorio 302,  
Rionegro.

**Contáctanos:**

561 77 08  
Ext 4306 - 444 71 10

**URABÁ:**

**Instituto Colombiano  
Medicina Tropical**

Carrera 98 # 106-176,  
La Chinita, Apartadó.

**Contáctanos:**

8283838 ext 3015  
018000 427 111

**OCCIDENTE:**

**IPS Healthy Work  
Group SAS**

Calle 10 # 3 - 33.  
Santa Fe de Antioquia.

Antes de asistir a la IPS, debes  
consultar la disponibilidad de  
la vacuna en el teléfono  
321 831 0789.

\*Aplican condiciones específicas en cada región.

**CONOCE MÁS AQUÍ**



¡Por primera vez en MEDELLÍN!



¡Una aventura en Las Nubes!

FUNCIONES: **Sábado 4** ( 3:00 p.m.) / **Domingo 5** (11:00 a.m.)

**MAYO 4 y 5**

UNA HISTORIA QUE TE ENCANTARÁ

Boletos en:

**Tuboleta**

Organiza:

TEATRO  
**METROPOLITANO**  
JOSE GUTIERREZ GOMEZ

Aliado:

MEDELLIN  
**CULTURAL**

Comfenalco  
Antioquia

PULEP: XVA203

www.comfenalco.gov.co





# GRAN CONCIERTO DE SALSAS

## HOMENAJE

# ANA

20  
ABRIL  
8:00 P.M.

## ALL-STARS

PULEP: OVV961

**Parque de Los Encuentros**  
Kilómetro 3 vía Apartadó - Carepa

Venta de boletería en el Parque de Los Encuentros, Centros de Servicios de Turbo y en el Centro de Servicios de Apartadó.

### Tarifas:

Categoría A: \$18.000

Categoría B: \$23.500

Categoría C: \$37.000

No Afiliado: \$42.500

Tarifas según categoría de afiliación a Comfenalco Antioquia

### Informes

(604) 828 3838

Ext. 3200 - 3008

**Comfenalco**  
Antioquia

VIGILADO SuperSubsidio





# ABRIL

**2** MARTES - 3:00 P. M.  
Club de lectura: Información al día\*\*

**6** SÁBADO - 2:00 P. M.  
Club de lectura: la voz del libro\*

**9** MARTES - 3:00 P. M.  
Club de lectura: Información al día\*\*

**10** MIÉRCOLES - 5:30 P. M.  
Proyección audiovisual: La vorágine 100 años de embrujo. Retrospectiva Cinemancia

**11** JUEVES - 5:00 P. M.  
Recital poético desde El Puerto

**12** VIERNES - 6:30 P. M.  
Viejoteca

**13** SÁBADO - 10:00 A. M.  
Taller de Cotidiáfonos: ¿cómo suena el Amazonas?  
SÁBADO - 2:00 P. M.  
Club de lectura: la voz del libro\*

**16** MARTES - 3:00 P. M.  
Club de lectura: información al día\*\*

**17** MIÉRCOLES - 2:00 P. M.  
Llega al puerto: conozcamos los escenarios de La Vorágine

MIÉRCOLES - 5:30 P. M.  
Proyección audiovisual: La vorágine 100 años de embrujo. Retrospectiva Cinemancia

**18** JUEVES - 6:30 P. M.  
Inauguración exposición: "La Vorágine, un canto de la selva"

**19** VIERNES - 6:30 P. M.  
Galería sonora: Bajo Tierra

**20** SÁBADO - 2:00 P. M.  
Club de lectura: la voz del libro\*

**23** MARTES - 3:00 P. M.  
Club de lectura: información al día\*\*

**24** MIÉRCOLES - 4:00 P. M.  
Clarooscuro: historias inenarrables para oídos abiertos y ojos cerrados

MIÉRCOLES - 5:30 P. M.  
Proyección audiovisual: La vorágine 100 años de embrujo. Retrospectiva Cinemancia

**27** SÁBADO - 10:00 A. M.  
Naturaleza en papel: Taller de prensado botánico

SÁBADO - 2:00 P. M.  
Club de lectura: la voz del libro\*

**29** LUNES - 4:00 P. M.  
Novedades literarias

**30** MARTES - 3:00 P. M.  
Club de lectura: información al día\*\*

# PROGRAMACIÓN CULTURAL Y BIBLIOTECARIA

Agéndate para estas actividades con entrada libre

\* Actividad para población invidente

\*\* Actividad para población sorda





# EL CANTO DE LA SELVA: LOS 100 DE **LAVORÁGINE**

12y13  
Abril

Teatro Municipal  
de Jardín



**Comfenalco**  
Antioquia

www.comfenalco.gov.co





¡Regístrate ahora y recibe  
un regalo sanador  
para tu cuerpo  
y mente!

4 técnicas  
de respiración

Déjanos tus datos  
y te enviamos los  
videos guía

**Click AQUÍ**





# Cuídate física y mentalmente en nuestro Spa de Salud Mental

Conoce todos nuestros servicios empresariales e individuales de fortalecimiento de la salud mental de las personas.

- ✦ Ruta de salud mental
- ✦ Masajes y talleres alternativos (relajación, aromaterapia, reflexología)
- ✦ Talleres en salud mental
- ✦ Taichi y meditación en movimiento
- ✦ Yoga y meditación
- ✦ Clase de biodanza
- ✦ Programas de bienestar (conecta con tu pareja, tejiendo mi amor propio, convierte tus emociones en arte)



¡Contáctanos al  
**320 696 8446**  
y disfruta de nuestros servicios!





# Pasaporte

**UN DOS  
TRES  
POR MI**  
Diversión Familiar y Eventos

• **Incluye:** ingreso por una hora y uso de todos los espacios: cancha sintética, casita infantil, cine, gimnasio, arenero, trampolines, playground, biblioteca, muro de escalar, spa.

• **No incluye:** servicios no especificados, alquiler de la zona de eventos, servicios de alimentación, alquiler exclusivo de la cancha sintética.



**Un Dos Tres Por Mi - Santa Fe de Antioquia.**

**Calle 11 # 12 - 49** (frente al SENA por la calle de la Amargura)



**En semana: martes a viernes de 4:00 p.m. a 10:00 p.m.**

**Fin de semana: sábados y domingos 4:00 p.m. a 9:00 p.m.**  
**No abre lunes ni festivos**

Tarifa por persona

Semana (martes a viernes)

Categoría A: \$8.000 / B: \$10.000 / C: \$20.000 /  
No afiliado \$24.500 Empresa afiliada: \$20.000 /  
Empresa no afiliada: \$24.500 / Alianza: \$22.500

Fin de semana

(sábados domingos y festivos)

Categoría A: \$11.500 / B: \$13.500 / C: \$23.500 /  
No afiliado \$28.000 Empresa afiliada: \$23.500 /  
Empresa no afiliada: \$28.000 / Alianza: \$26.000



**Informes:**

(604) **853 4444** exts. 3801 - 3805 - 3802 - 3808

(604) **853 4444** exts. 3810 / 317 697 5302







# FESTIVAL BIENESTAR Y VIDA

¡Prácticas físicas, emocionales y de conexión espiritual!

**Comfenalco**  
**Parque Guayabal**

Categoría	Adultos (mayores de 12 años)
A	\$20.000
B	\$30.000
C	\$40.000
No afiliado	\$50.000
Alianza	\$45.000

Categoría	Niños (Niños (8 a 12 años))
A	\$15.000
B	\$20.000
C	\$31.000
No afiliado	\$35.000
Alianza	\$33.000

## Domingo 7 de abril de 2024 Programación

Tema	Público	Horario	Zona
Máster class yoga	Mayores de 12 años	8:00 a.m. a 9:30 a.m.	Coliseo
Convierte tus emociones en arte	Niños de 8 a 12 años	8:00 a.m. a 9:30 a.m.	Auditorio
Taichi y meditación en movimiento	Mayores de 12 años	9:30 a.m. a 10:30 a.m.	Coliseo
Yoga y mindfulness niños	Niños de 8 a 12 años	9:30 a.m. a 10:30 a.m.	Auditorio
Aromaterapia para el manejo del estrés	Mayores de 12 años	10:45 a.m. a 11:45 a.m.	Auditorio
Sonidos sanadores	Mayores de 12 años	10:45 a.m. a 11:45 a.m.	Coliseo
Conversatorio	Mayores de 12 años	12:00 m. a 1:00 p.m.	Auditorio



Informes: (604) 444 71 10



# Avistamiento De Ballenas Bahía Solano

Viajes

Comfenalco  
Antioquia

## Hotel Ecolodge Playa Alegre

Del 16 al 19 de agosto de 2024

**\$2.399.000** por persona en acomodación doble o triple

### Incluye:

- Tiquetes aéreos (vuelo chárter)
- Equipaje de bodega y de mano
- Recibimiento en el aeropuerto
- Traslado en jeep Aeropuerto-Hotel-Aeropuerto
- Alojamiento en habitación estándar en acomodación doble o triple
- Alimentación (desayuno, almuerzo y cena)
- Souvenir
- Caminata ecológica
- Excursión a remo por el Río Tundó
- 1 salida de avistamiento de ballenas Jorobadas (no se garantiza por ser fenómeno natural) con refrigerio incluido
- Tarjeta de asistencia médica

### No incluye:

- Tasa aeroportuaria Bahía Solano Medellín \$10.000, tasa turística de ingreso \$28.000 y extranjeros \$35.000, ingreso al Parque Nacional Utría \$15.000 para nacionales y \$62.500 para extranjeros. (Valores variables aproximados, según normatividad).
- Consumos en el hotel
- Gastos y servicios no especificados.

### Condiciones de pago:

- Reserva con un depósito de \$770.000 por persona, no reembolsable, no endosable, no revisable.
- Pago total 45 días antes de la fecha de viaje.

Más información **AQUÍ** 

Tarifas por persona en pesos colombianos. Cupos sujetos a disponibilidad. 19 cupos disponibles. Tarifas promocionales. Aplican Términos y Condiciones consúltalas en [viajes.comfenalcoantioquia.com.co](http://viajes.comfenalcoantioquia.com.co). RNT 1909. Prohibido el turismo sexual de menores, ley 679 de 2001 y 1336 de 2009.





# BAJAMOS NUESTROS PRECIOS

para que te hospedes con nuestro

## PLAN CONTINENTAL

de domingo a jueves  
desde **\$33.100**

\*Esta tarifa aplica para categoría A. Consulta tu tarifa según categoría de afiliación.



Alojamiento  
una noche



Desayuno



Uso de las  
instalaciones

### Elige donde hospedarte:

- Hotel Hacienda Balandú (Jardín)
- Hotel Piedras Blancas (Santa Elena)
- Hostería Los Farallones (La Pintada)

**Reserva aquí**





# Déjate llevar

a nuestros parques

Visita nuestro **Parque Los Tamarindos** con **transporte incluido**

**Fecha: sábados y domingos (fechas establecidas)**

Puntos de encuentro: Parque Comfenalco Guayabal, Viva Envigado o Puerta del Norte.

Horario: 8:00 a.m.

	T	A	R	I	F	A	S
	Adultos (6 años en adelante)			Niños (3 a 6 años)			
A.	\$19.000			\$12.500			
B.	\$26.000			\$14.500			
C.	\$45.000			\$28.000			
No afiliado.	\$48.000			\$32.000			

**Incluye:** transporte ida y regreso, ingreso al parque y uso de las atracciones

Encuentra toda la información dando **clic aquí**



\*Aplican C&R. Consúltalas en [www.comfenalcoantioquia.com.co](http://www.comfenalcoantioquia.com.co)

Mayores informes: (604) **858 05 60** ext. 3051 / (604) **444 71 10**





# VIAJANDO por Antioquia

125 OPCIONES DE AVENTURA

## En **ABRIL** prográmate con el **TOUR JARDÍN, HISPANIA Y ANDES**

**Compra del 1 al 26 de abril de 2024**

**Salidas:** todos los sábados de abril 2024

### INCLUYE:

- Transporte terrestre.
- Almuerzo.
- Visita: Hispania, Andes y Jardín.
- En Jardín recorre sus calles pintorescas, visita el café Macanas y la Casa de los Dulces (no incluye consumos).
- Refrigerio (arroz con leche).
- Guía acompañante para el recorrido.
- Tarjeta de asistencia médica.

CATEGORÍA	TARIFA POR PERSONA
Afiliado	\$120.000
No Afiliado	\$125.000
Niños de 0 a 2 años (seguro de viaje)	\$20.000

### NO INCLUYE:

Gastos y servicios no especificados.

Tarifas por persona en pesos colombianos. Cupos sujetos a disponibilidad. Tarifas promocionales. Aplican T&C consúltalas en [viajes.comfenalcoantioquia.com.co](http://viajes.comfenalcoantioquia.com.co). RNT 1909. Prohibido el turismo sexual de menores, ley 679 de 2001 y 1336 de 2009.

**Viajes**

**Comfenalco**  
Antioquia





# Tus BOLETAS de CINE

CON PRECIO ESPECIAL



**Aplica para lunes,  
jueves, viernes, sábados,  
domingos y festivos**

## Compra tus entradas:

- Sede La Playa
- Centro de Servicios Punto Clave
- Centro de Servicios Belén
- Sede Administrativa y de Servicios Palacé
- Centro de Servicios Aburrá Sur (Parque de Envigado)
- Centro de Servicios Viva Envigado
- Parque Comfenalco Guayabal
- Centro de Servicios Aburrá Norte (Parque de Bello)
- Centro de servicios Oriente (Parque de Rionegro)
- Centro de Servicios Turbo
- Parque de Los Encuentros (Apartadó)
- Parque Recreativo Ilur (Chigorodó)

## Inversión por persona:

### PROCINAL 2D:

Categoría A \$6.000 / B \$7.000 / C \$10.000 /  
No afiliado \$21.000

### PROCINAL 3D:

Categoría A \$8.000 / B \$9.000 / C \$13.500 /  
No afiliado \$23.000

**Encuentra más información aquí**





# Compra tus entradas ★ **CINELAND**

**CON PRECIO ESPECIAL**

Aplica para cualquier función que elijas en **2D y 3D** en las sedes de **LLANO GRANDE Y URABÁ**

## **Adquiere tus entradas en:**

Centro de servicios Regional Oriente - Parque de Rionegro

Centro de Servicios Turbo

Centro de servicios Regional Urabá - Centro Comercial Plaza del Río

Parque de Los Encuentros - Apartadó

Parque recreativo Ilur - Chigorodó

Tarifas por persona:

### **CINELAND 2D**

Categoría A \$3.500 / B \$4.000 / C \$5.000

### **CINELAND 3D**

Categoría A \$5.500 / B \$6.000 / C \$7.000

**Encuentra más información aquí** 

INFORMES: (604) **444 71 10**

\*Tarifa por persona. Compra una boleta al día, por afiliado

\*Valido para redimir hasta 3 meses después de realizada la compra

\*Aplican C&R



Tú también puedes ser parte  
**de lo nuevo del Oriente.**



VERMONTE  
Apartamentos *de campo*

LANZAMIENTO  
ETAPA 4



Trigo

Proyecto VIS

- Apartamentos de 2 o 3 alcobas.
- Baño social.
- Unidad abierta.
- Parquederos públicos.
- Juegos infantiles y salón comunal.
- Gimnasio al aire libre.

Registra tus  
datos aquí para  
ser contactado.



**DESDE 39 MT<sup>2</sup> Y 50.01 MT<sup>2</sup>**  
**ÁREA CONSTRUIDA.**

**UBICACIÓN**  
**MUNICIPIO DE MARINILLA.**

Conoce más en el  **300 727 2483**







# ¡Prográmate en ABRIL!



## VIVE UNA NOCHE DE CAMPING EN NUESTROS PARQUES Y ALARGA TU DIVERSIÓN

- Parque Los Tamarindos – **San Jerónimo.**
- Ecoparque Mario Aramburo – **Andes.**
- Parque Piedras Blancas – **Santa Elena.**
- Camping Los Farallones – **La Pintada.**

## REGALOS DE BIENESTAR CON SERVICIO DE SPA

- Servicio de spa
- Parque Comfenalco Guayabal.
- Sede Club La Playa.
- Hotel Piedras Blancas.

## ¿BUSCAS UN LUGAR MÁGICO PARA TU FOTOGRAFÍAS Y VIDEOS SOCIALES?

En el Parque Ecoturístico El Salado lo encontrarás.  
Tarifa única por día.

## EL ENCANTO DE LA SELVA

**Los 100 de lavorágine**

**Fechas: 12 y 13 de abril.**

**Horario: 12 de abril:** 4:00 p.m. - 6:00 p.m.

**13 de abril:** 9:00 a.m. - 5:30 p.m.

**Lugar:** teatro municipal de Jardín.



## ENCUENTRO DE PAREJAS- ESPECIAL PARA NOVIOS.

**¿Cuál es nuestro lenguaje en el amor y en qué etapa nos encontramos?**

Ven y vive un espacio intencionado para reencontrarse en pareja, conocer sus sentimientos y emociones, descubrir cual es el lenguaje del amor que están tejiendo y en qué etapa de la relación se encuentran para fortalecerla y vivirla en plenitud.

**Domingo 21 de abril de 2024**

**Parque ecológico El Salado, Municipio de Envigado**

**De 9:00 a. m. - 5:00 p. m.**

**Tarifas por persona:**

Categoría A	\$ 80.000
Categoría B	\$ 102.000
Categoría C	\$ 270.000
No afiliado	\$ 300.000

\*Las tarifas incluyen alimentación.

**INSCRÍBETE AQUÍ**





# ¡Prográmate en ABRIL!



## NUESTRO SPA DE SALUD MENTAL TE HACE ESTAR Y SENTIRTE BIEN

Descubre lo que tenemos y disfrútalo en familia:

- Aromaterapia
- Biodanza
- Convierte tus emociones en arte
- Conectar con mi esencia
- Reflexología
- Sanación con cristales

Y más...

**Contáctanos al 320 696 8446**

## AROMATERAPIA DE LA NATURALEZA A TUS MANOS

Descubre en los aromas una alternativa para cuidarte y cuidar a los tuyos a través del poder de las plantas.

**Parque Ecoturístico El Salado- Envigado**

**Sábado 6 de abril:** 2:00 p. m. a 4:00 p. m.

**Sábado 13 de abril:** 10:30 a. m. a 12:30 p. m.

**Sábado 20 de abril:** 10:30 a. m. a 12:30 p. m.

**Sábado 27 de abril:** 8:00 a 10:00 a. m.

**Tarifas:**

Categoría A	\$22.500
Categoría B	\$24.500
Categoría C	\$36.000
No afiliado	\$44.500

\*Incluye materiales para el aceite.

No te pierdas esta experiencia donde además crearás tu propio aceite esencial.

**Contáctanos al 320 696 8446 y reserva tu cupo**





# ¡Prográmate en ABRIL!



## BIODANZA UNA CONEXIÓN DESDE EL MOVIMIENTO

Descubre como la expresión corporal puede llevarte a un estado de autoconciencia y comunicación, permitiéndote mejorar la concentración, conectar con el entorno y armonizar el estado de ánimo.

**Parque Ecoturístico El Salado- Envigado**

**Sábado 6 de abril:** 10:00 a. m. a 12:00 m.

**Sábado 20 de abril:** 2:00 p. m. a 4:00 p. m.

**Tarifas:**

Categoría A	\$17.000
Categoría B	\$20.000
Categoría C	\$28.000
No afiliado	\$36.000

**Contáctanos 320 696 8446 y reserva tu cupo**

## CONVIERTE TUS EMOCIONES EN ARTE PERMÍTETE EMOCIONARTE

Realiza tu propia obra de arte y a través de esta canaliza tus emociones y deseos profundos.

**Parque Ecoturístico El Salado- Envigado**

**Sábado 6 de abril:** 8:00 a 10:00 a. m.

**Sábado 27 de abril:** 10:00 a. m. a 12:00 m.

**Tarifas:**

Categoría A	\$33.500
Categoría B	\$36.000
Categoría C	\$50.000
No afiliado	\$58.000

\*Incluye materiales.

**Contáctanos 320 696 8446 y reserva tu cupo.**

## RECONECTAR CON MI ESENCIA UNA MIRADA INTROSPECTIVA

Vive el arte como una herramienta sanadora para reconocerte y expresar aquello que deseas para sentirte y verte feliz.

**Parque Ecoturístico El Salado- Envigado**

**Sábado 13 de abril:** 8:00 a 10:00 a. m.

**Sábado 27 de abril:** 2:00 a 4:00 p. m.

**Tarifas:**

Categoría A	\$27.000
Categoría B	\$33.500
Categoría C	\$42.500
No afiliado	\$50.000

**Contáctanos 320 696 8446 y reserva tu cupo**





# ¡Prográmate en ABRIL!



## REFLEXOLOGÍA

Experimenta esta técnica de bienestar donde presionando diferentes puntos reflejos en los pies, se liberan las tensiones, se armonizan las emociones y se fortalece el sistema inmunológico.

**Parque Ecoturístico El Salado- Envigado**

**Sábado 06 de abril:** 10:00 a. m. a 12:00 m.

**Sábado 27 de abril:** 8:00 a 10:00 a. m.

**Tarifas:**

Categoría A	\$11.500
Categoría B	\$13.500
Categoría C	\$20.000
No afiliado	\$24.500

**Contáctanos 320 696 8446 y reserva tu cupo**

## SANACIÓN CON CRISTALES SIENTE EL PODER ENERGÉTICO

Permítete sentir los elementos de la tierra como herramienta de armonización energética para tu bienestar integral. Descubre las bondades de esta técnica y lleva contigo la energía de la naturaleza

**Parque Ecoturístico El Salado- Envigado**

**Sábado 06 de abril:** 8:00 a 10:00 a. m.

**Sábado 12 de abril:** 2:00 a 4:00 p. m.

**Sábado 20 de abril:** 8:00 a 10:00 a. m.

**Sábado 27 de abril:** 10:30 a. m. a 12:30 p. m.

**Tarifas:**

Categoría A	\$52.500
Categoría B	\$57.000
Categoría C	\$77.000
No afiliado	\$83.500

**Contáctanos 320 696 8446 y reserva tu cupo.**



## CONECTA CON TU PAREJA

Los lenguajes del amor son las formas en que expresamos y experimentamos el amor en pareja. A través de las palabras de afirmación, el tiempo de calidad, los regalos, los actos de servicio o el contacto físico amamos y nos sentimos amados.

Participa y conoce acerca de los cinco lenguajes del amor e identifica el lenguaje primario tuyo y de tu pareja.

**Sábado 13 de abril:** 2:00 a 4:00 p. m.

**Sábado 27 de abril:** 10:00 a. m. a 12:00 m

**Tarifas:**

Categoría A	\$39.000
Categoría B	\$42.500
Categoría C	\$55.500
No afiliado	\$67.000

**Contáctanos 320 696 8446 y reserva tu cupo.**





# ¡Prográmate en ABRIL!



## TALLER TEJIENDO MI AMOR PROPIO

Elabora tu propio espejo del alma (mandala) que refleje la belleza interior que posees, mientras te conectas con tu niño interior tejiendo el amor que ya eres.

**Parque Ecoturístico El Salado- Envigado**

**Sábado 13 de abril:** 10:00 a. m. a 12:00 m.

**Sábado 27 de abril:** 2:00 a 4:00 p. m.

**Tarifas:**

Categoría A	\$26.000
Categoría B	\$31.500
Categoría C	\$42.500
No afiliado	\$50.000

**Contáctanos 320 696 8446 y reserva tu cupo.**

## YOGA Y MEDITACIÓN

Vive con nosotros esta clase de yoga grupal en contacto con la naturaleza

**Sábado 13 de abril:** 8:00 a 10:00 a. m.

**Sábado 27 de abril:** 8:00 a 10:00 a. m.

**Tarifas:**

Categoría A	\$10.000
Categoría B	\$11.500
Categoría C	\$14.500
No afiliado	\$17.000

**Contáctanos 320 696 8446 y reserva tu cupo.**





# ¡Prográmate en ABRIL!



## ABRAZANDO NUESTRAS EMOCIONES

Regálate esta sesión de psicoterapia grupal para el fortalecimiento emocional acompañada de una clase de yoga.

**Sábado 6 de abril:** 10:00 a. m. a 12:00 m.

**Sábado 13 de abril:** 8:00 a 10:00 a. m.

**Sábado 20 de abril:** 10:00 a. m. a 12:00 m.

**Tarifas:**

Categoría A	\$44.500
Categoría B	\$47.000
Categoría C	\$58.000
No afiliado	\$67.000

**Contáctanos 320 696 8446  
y reserva tu cupo.**



## EN EL PARQUE PIEDRAS BLANCAS CAMPING EXPLORADORES

Es de niños y niñas ser exploradores .

**Sábado 20 de abril 2024**

- Noche de Camping
- Caminata nocturna por el bosque encantado
- Fogata
- Desafío de guerreros
- Pista jabonosa

\*Aplica para huéspedes en plan americano con previa reserva.

**Incluye:** alojamiento una noche en carpa, desayuno, almuerzo y cena, uso de instalaciones y las actividades recreativas.

**Tarifas:**

Categoría	Valor Adulto	Valor Niño
A	\$62.500	\$62.500
B	\$66.500	\$62.500
C	\$87.000	\$81.000
No afiliado	\$96.700	\$85.500

**Informes: (604) 444 7110 / 317 402 9702**





# ¡Prográmate en ABRIL!



## CAMINATAS

### Caminata Ecológica Trucheras Las Huertas

**Lugar:** San Félix.

**Nivel de esfuerzo:** 3,5 en una escala de 1 al 5

**Fecha:** 21 de abril de 2024.

**Tarifas:**

Categoría A	\$59.000
Categoría B	\$75.000
Categoría C	\$195.000
Categoría D	\$220.000
Alianza	\$207.500

\*Tarifa por persona - IVA incluido.

**Informes: 444 71 10 - 511 31 33**

**ext. 4436 - 4437**

## CAMINATA ECOLÓGICA EL PEÑÓN DE ENTRERRÍOS

**Lugar:** Municipio de Entreríos

**Nivel de esfuerzo:** 3 en una escala de 1 a 5

**Fecha:** 28 de abril de 2024.

**Tarifas:**

Categoría A	\$59.000
Categoría B	\$75.000
Categoría C	\$195.000
Categoría D	\$220.000
Alianza	\$207.500

\*Tarifa por persona - IVA incluido.

**Informes: 444 71 10 - 331 00 66**

**Ext. 2302 - 2312 - 2313**



## EN EL PARQUE PIEDRAS BLANCAS Y CAMPING LOS FARALLONES DÍA DE LOS PEQUEÑOS GIGANTES

**Es de niños y niñas divertirse.**

Una tarde de risas, bromas y divertidos trucos con  
el **CLOWN PARTY SHOW**

**Tarifa: \$15.000**

**Incluye:** Show de Clown y helado

**Camping Los Farallones:**

**Sábado 27 de abril:** 5:00 p. m a 7:00 p.m.

**Parque Piedras Blancas:**

**Domingo 28 de abril:** 2:00 p. m. a 4:00 p. m.

**Previa reserva.**

**RESERVA AQUÍ - PIEDRAS BLANCAS**



**RESERVA AQUÍ - CAMPING LOS FARALLONES**





# Explora los contenidos virtuales **que hemos diseñado para ti y tu familia.**



**ACTUALIDAD  
COMFENALCO**

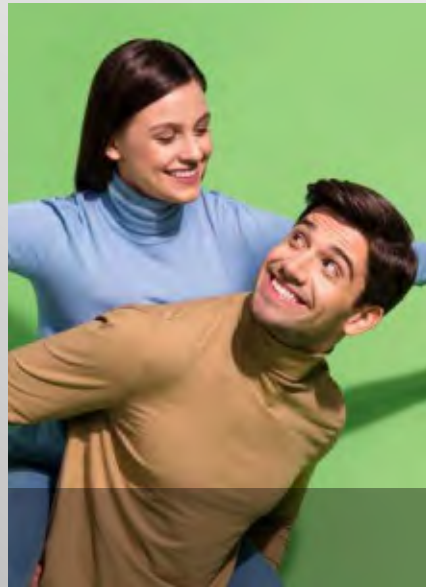

**BIENESTAR  
SOCIAL E  
INTELLECTUAL**

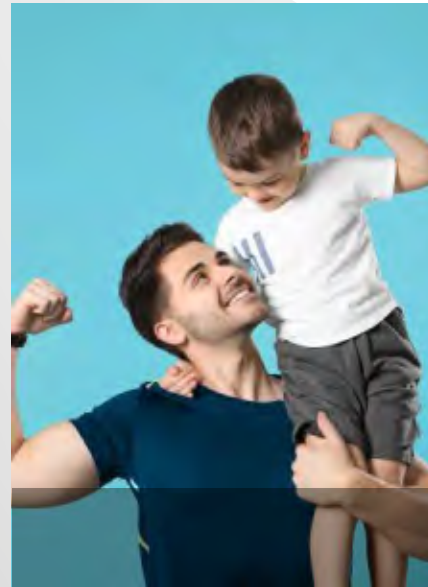

**BIENESTAR  
FÍSICO Y  
EMOCIONAL**

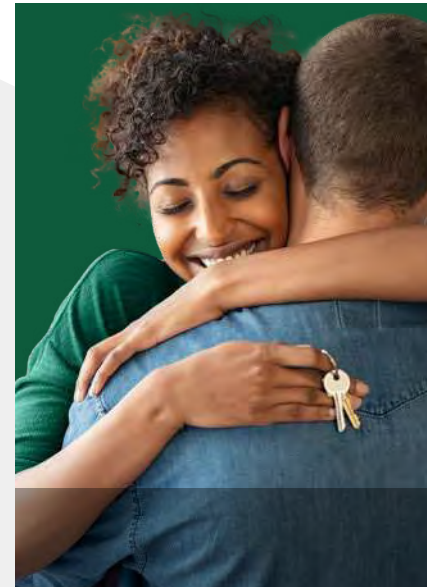

**BIENESTAR  
ECONÓMICO**

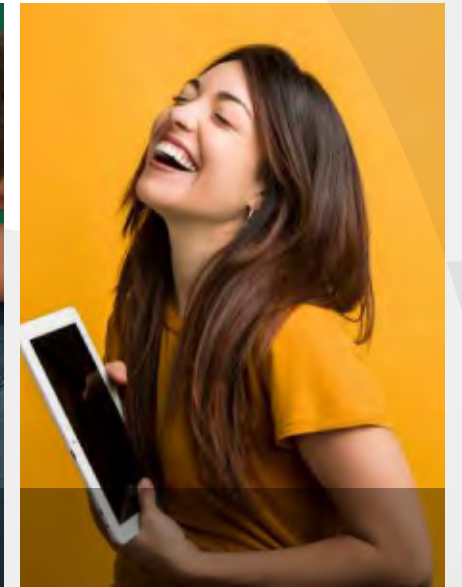

**CONTENIDOS  
PARA ESTAR  
BIEN**

**Haz clic en cada contenido.** 





# Actualidad Comfenalco



**Comfenalco Antioquia tiene nuevo director administrativo.**



**¡Nuestras tarifas bajaron!**





# BIENESTAR SOCIAL E INTELECTUAL



Desarrolla las habilidades y destrezas **de tu mente y tu ser.**

- 
- > Exposiciones Virtuales.
  - > Bibliotecas Comfenalco.
  - > Otras Voces.
  - > Galerías Sonoras.
  - > Empleo Comfenalco.
  - > Cursos y Diplomados.
  - > Adultos Más Activos.
  - > Más Vida a tus Años.
  - > Privilegios.
  - > Cajas sin Fronteras.
  - > Hotel Mar de Corales.





# Exposiciones virtuales

Disfrútalas en compañía de tu familia y amigos,  
**para que descubras y aprendas sobre diferentes temas.**

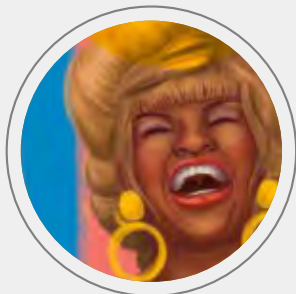

Celia Cruz: La negra voz de la alegría.



Lucho Bermúdez.



Astor Piazzolla.

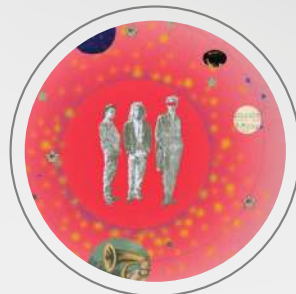

Gustavo Cerati.



Brujas.



Tenemos algo que decir.



Bichos.

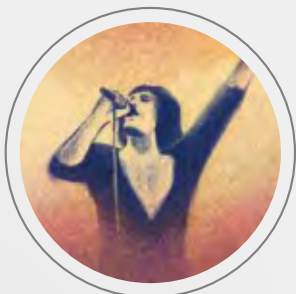

La historia de Queen.



Champeta ritmo colombiano.



Vikingos.



Corazón de Mosquetero.



Casa de la vigilia.

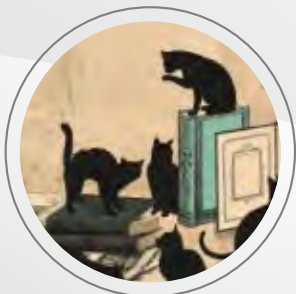

Gatos en la literatura.



La fotografía como objeto.



Tango.



9° Bienal de Arte Joven.



¿Qué es un villano?

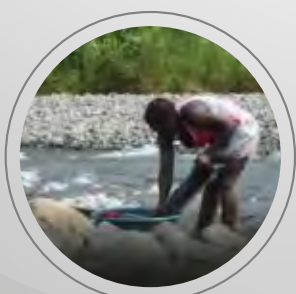

Mujeres de Río.



Artistas Enigadeños.



Bella Más Allá de Bestia.





# Bibliotecas Comfenalco

Las bibliotecas de Comfenalco Antioquia son lugares de encuentro, convivencia y participación, **para formarte y recrearte alrededor de la lectura, la información local y los proyectos culturales.**



## Cuentos de sol y agua

Visita el Parque Los Tamarindos y disfruta de nuestra nueva estrategia bibliotecaria “Cuentos de sol y agua”. Un espacio de lectura en el agua para relajarnos, jugar, imaginar y compartir con tus niños, el disfrute por los libros y la lectura creativa. **Te esperamos los sábados, domingos y festivos, a partir de las 2:00 p.m. en la piscina Espejo Celeste del Parque Los Tamarindos.**



**iConéctate con la lectura!**



**Conoce nuestras bibliotecas.**



**Accede a Recursos Digitales**

Lee un libro, realiza consultas y utiliza esta herramienta con tus hijos.





Otras  Voces

ESCUCHA OTRAS VOCES

# UN ESPACIO QUE NOS PONE EN SINTONIA CON LAS HISTORIAS

Lecturas en voz alta, charlas con escritores, mediadores de lectura y gestores culturales nos comparten tendencias, proyectos literarios, eventos de ciudad y otros temas relacionados con el universo de la lectura.

CONÉCTATE AQUÍ



cámarafm95.9<sup>®</sup>

  
CAMARA DE COMERCIO  
DE MEDELLIN PARA ANTIOQUIA

Comfenalco  
Antioquia





# Galerías Sonoras

Un espacio donde se habla y se escucha sobre **influencias y tendencias de artistas y géneros musicales.**



**Andrés Calamaro.**

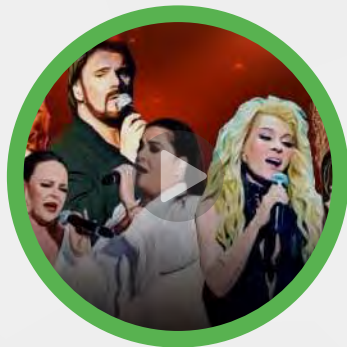

**De la velada romántica a la maldita primavera.**



**Manu Chao.**



**Darío Gómez.**



**Champeta.**

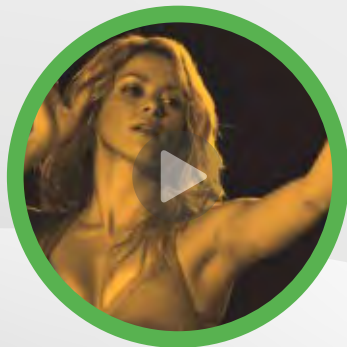

**Shakira.**



**Pink Floyd.**



**Ana Gabriel.**



**Rubén Blades.**



**Zoé.**



**Luis Miguel.**



**Charly García.**





# ¿Estás sin empleo?

Visita nuestra  
**Agencia de  
Gestión y  
Colocación de  
Empleo.**

Tenemos sedes en todo  
Antioquia y atención telefónica  
en el (604) 444 91 84  
o (604) 444 71 10.

Conoce todo lo de nuestra  
Agencia de Empleo y  
emprendimiento



**Aquí**



Unidad del  
**Servicio  
de Empleo**





# Cursos y diplomados

**¡SIN COSTO!**

Conoce algunos testimonios de estudiantes que han mejorado su perfil a través de nuestros **Cursos y Diplomados SIN COSTO.**



**Diplomado en Creación de Moda.**



**Diplomado en Gestión y Gerencia de Proyectos.**



**Diplomado en Seguridad y Salud en el Trabajo.**



**Diplomado en Full Stack.**



**Diplomado Habilidades Gerenciales en el Sector Salud.**



**Diplomado en Pastelería y Repostería Clásica.**



**Diplomado en Contratación Estatal.**



**Maquinaria amarilla.**



**Curso Soporte Vital Básico RCP.**



**Curso Toma de Muestras Laboratorio.**



**Diplomado en ordenamiento territorial y planeación del desarrollo.**

Recuerda que puedes acceder permanentemente en [www.comfenalcoantioquia.com.co](http://www.comfenalcoantioquia.com.co) / Servicios para ti / Agencia de Empleo / Cursos y Diplomados.







# Adultos más activos

**Si tienes más de 50 años,  
disfruta actividades que te den Bienestar**

Di sí a un estilo de vida saludable, en espacios que te fortalezcan física, mental y emocionalmente, a través del sano esparcimiento y la integración social. Vive nuevas experiencias que te permitan estar **Más Activo.**



**Conoce nuestros programas  
para personas mayores.**



**Sé parte del Club Actívate.**





**PERSONAS MAYORES**  
**¡Después de los 50 años, vamos por más!**

# ENCUENTRO DE VIDA

Un espacio de reflexión para el

*Envejecimiento activo.*

## **Programa Más Vida a tus Años**

Preparación y acompañamiento para el retiro laboral en la etapa de prejubilación y jubilación.

**Mayores informes**  
**al (604) 444 7110**



# Privilegios

flamingo

le fía porque confía en usted



**Hasta el 31 de mayo**, todos los viernes serán tu día del afiliado Comfenalco Antioquia en Almacenes Flamingo, aprovecha!!!

**50% dto.** en toda la juguetería de la marca Flamingo.

**20% dto.** en todos los productos de decoración.

**10% dto.** adicional en los TV de la marca CAIXUN, en todo lo relacionado con audio, eléctricos menores de la marca CASALINDA SELECT Y WHITELINE

**10% dto.** en tenis deportivos y bicicletas todo terreno.

## Términos y condiciones:

- \*Sujeto a disponibilidad de inventario.
- \*No es acumulable con otras ofertas.
- \*Sólo aplica en almacenes físicos.
- \*No aplica para flamingo.com
- \*Aplica para cualquier medio de pago.





# Privilegios

## Yoi

**10%**  
DCTO

En todos los productos de la tienda.\*

**Condiciones y restricciones:**

\*El descuento no es acumulable con otros descuentos.

\*No aplica para ventas Online.

**Encuétranos:**

<https://www.lilipink.com/home-yoi>

**Vigencia: 31/12/2023 al 31/12/2024.**

## Lili♥Pink

**10%**  
DCTO

En todos los productos de la tienda.\*

\*El descuento no es acumulable con otros descuentos.

\*No aplica para ventas Online.

**Encuétranos:**

<https://www.lilipink.com/>

**Vigencia: 31/12/2023 al 31/12/2024.**



## Oral Center

La Magia de tu Sonrisa

Hasta el 31 de mayo.

**30%**  
DCTO

En tratamientos de ortodoncia.

\*No es acumulable con otros descuentos.

**Solicita tu cita:**

Poblado: 326 12 12.

Distrito 65: 230 27 28.

Bello: 482 85 19.

PBX: 444 10 21.





# Privilegios



**INCANTO**  
*parrilla*

**10%**  
DCTO

En la prestación de asados a domicilio para eventos familiares y sociales (parrilla, barril y rodizio)\*

\*No es acumulable con otros descuentos

\*Sólo aplica para el afiliado Comfenalco Antioquia.

**Contáctanos:**

Whatsapp: 313 676 32 66

Vigencia: 12/08/2023 al 12/08/2024.

**CHILLI  
BEANS**

**15%**  
DCTO

En gafas de sol , monturas y relojes\*

\*no es acumulable con otros descuentos

Vigencia: 13/10/2023 al 13/10/2024.



**15%**  
DCTO

En los productos: Friko - Bgetal - Vigor -lorenzano

\*No es acumulable con otros descuentos.

\*No aplica para combos.

**Encuétranos:**

Medellín: Cra 56 c # 51 - 165 (Plaza minorista).

Envigado: Calle 36 Sur # 39 - 46

Caldas: Kilometro 2, Vereda la miel.

Rionegro: Calle 56 # 44 - 40, Sector Galería

Andes: Carrera 51 # 49 - 56

**Contáctanos:**

310 2198731

Vigencia: 07/07/2023 al 07/07/2024.





# Cajas sin FRONTERAS



Somos la única Caja de Compensación de Antioquia que hace parte de la alianza **Cajas sin Fronteras**. Con esto puedes disfrutar en 27 cajas de todo el país los servicios de recreación, turismo, esparcimiento, educación y deportes con la misma categoría de afiliado que tienes con nosotros.

**Consulta las Cajas que conforman el convenio**

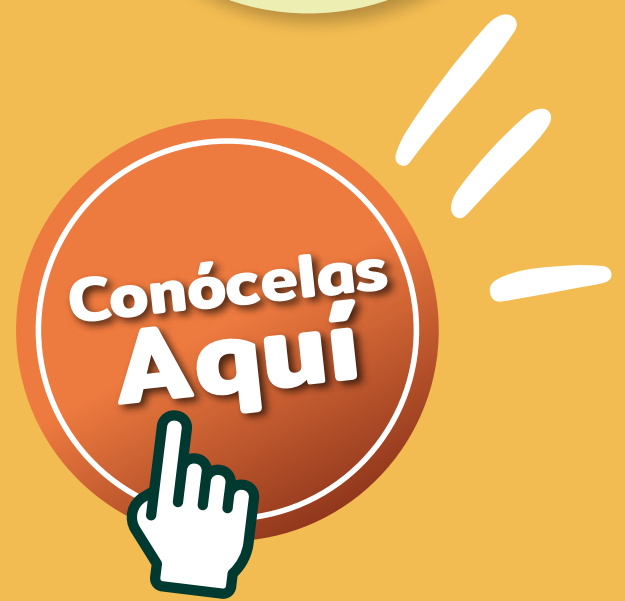



# ¿YA DESCUBRISTE SAN ANDRÉS?



Aprovecha con el convenio  
Cajas Sin Fronteras y  
desconéctate en el mar  
de los 7 colores.

Disfruta del Hotel **MAR DE CORALES** by **CAJASAI** con las tarifas de acuerdo a tu categoría de afiliación en Comfenalco Antioquia.

Reservas:



315 761 35 18  
316 010 06 88



MAR DE CORALES  
BY CAJASAI



Comfenalco  
Antioquia





# BIENESTAR FÍSICO Y EMOCIONAL

Conéctate con tu cuerpo, **tu esencia y el propósito de tu vida.**

- > Hoteles Comfenalco.
- > Parques Comfenalco.
- > Alquiler de espacios.
- > Fomento de la Salud.
- > Vacunación.
- > Aliados en salud.
- > Cuidamos tu salud.







# Hoteles Comfenalco

Disfruta con tu familia y tus amigos  
**experiencias únicas en medio de la naturaleza.**



**Hotel y Parque Ecológico Piedras Blancas.**

Un lugar para relajarse en medio de las montañas.



**Hotel Recinto Quirama.**

Un lugar para el encuentro familiar y cultural.



**Hotel Hacienda Balandú.**

Un espacio para vivir las tradiciones del campo.



**Hostería Los Farallones.**

Un lugar para la diversión entre hermosos paisajes y lugares históricos.





# Parques Comfenalco

Disfruta con tu familia y tus amigos  
**experiencias únicas en medio de la naturaleza.**



**Parque Ecoturístico  
El Salado** - Envigado.



**Parque Los Salados**  
El Retiro.



**Camping Los Farallones**  
La Pintada.



**Ecoparque Mario  
Aramburo Restrepo** -  
Andes.



**Parque Recreativo Ilur**  
Chigorodó.

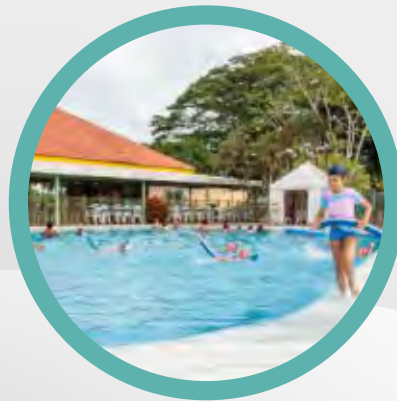

**Parque de los  
Encuentros** - Apartadó.



**Parque Los Tamarindos**  
San Jerónimo.



**Acuaparque Ditaires**  
Itagüí.



**Parque Comfenalco  
Guayabal** - Medellín.

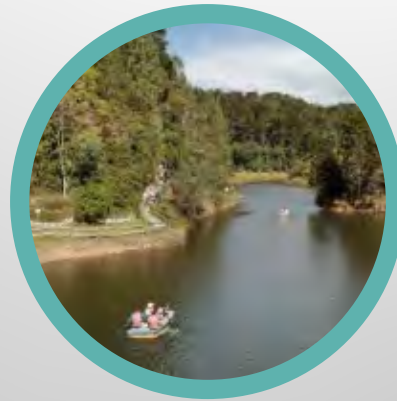

**Parque Piedras  
Blancas** - Arví





# Parques Comfenalco

¡Divertirte es la mejor forma de **disfrutar la vida!**

## Renovamos las entradas a nuestros parques

Pensando en tu comodidad, cambiamos las entradas a nuestros parques. Ahora cuando nos visites, podrás escoger entre los siguientes

## Pasaportes



Ingreso al parque para disfrutar de los espacios naturales y verdes que este ofrece.

### Pasaporte NATURA

**Aplica para:**  
Parque Piedras Blancas y al Parque el Salado.

Ingreso al parque para disfrutar de la piscina.

### Pasaporte AQUA

**Aplica para:**  
Camping Farallones, Parque los Encuentros, Ecoparque Mario Aramburo, Acuaparque Ditaíres, Parque los Tamarindos, Parque Guayabal.

Ingreso al parque con todas las atracciones incluidas.

### Pasaporte DIVERSION

**Aplica para:**  
Camping Farallones, Ecoparque Mario Aramburo, Acuaparque Ditaíres, Parque los Tamarindos, Parque el Salado, Parque Piedras Blancas, Parque Guayabal.





# Alquiler de espacios deportivos

En nuestros parques y clubes podrás encontrar espacios para la **práctica deportiva con tu familia y amigos.**

Tenemos escenarios para diferentes disciplinas como baloncesto, fútbol y microfútbol. El alquiler incluye petos, balón y una hora de servicio.

**Para más información haz clic aquí.**





En PRO de tu bienestar, Fomento de la Salud

# ¿YA ESTÁS PLANEANDO TU VIAJE EN FAMILIA?

Recuerda que la vacunación es lo primero que deberías empacar en tu equipaje. Así podrás prevenir enfermedades relacionadas al cambio de clima y territorio.

**¡Acércate a alguna de nuestras sedes en el Área Metropolitana, Rionegro o Urabá, y vacúnate!**

**¡Porque los viajes y momentos en familia se disfrutan de forma segura!**



**Informes**  
**(604) 444 7110**





# Vacunación

**Salud preventiva** para toda la familia.



**Protege a tu familia.**  
Conoce nuestros planes de vacunación.



**Contra la influenza**  
sí hay vacuna.



¿Por qué es importante  
**la vacunación**  
**complementaria?**



Vacuna a tus hijos  
**contra el**  
**meningococo.**



**Vacúnate a domicilio en**  
**el Área Metropolitana.**  
Agenda tu cita.



Hablemos de la **influenza**  
**y la meningitis por**  
**meningococo.**



Protégete de la **hepatitis**  
**y fiebre amarilla.**

**Sede Suplimed: Calle 16A Sur # 48-29,**  
**barrio Santa María de los Ángeles, cerca**  
**de la estación del metro la Aguacatala.**  
**Allí encontrarás servicios de vacunación.**





# Conoce y visita nuestros aliados en salud

**Accede con tarifas diferenciales**  
a servicios de vacunación complementaria, nutrición, psicología, salud mental, medicina deportiva, entre otros.



**SUPLIMED.**



**SERVICIOS MÉDICOS SAN IGNACIO.**



**ARTHROS**  
Centro de Fisioterapia y Ejercicio.



**CARIS**  
Servicios de Salud Ocupacional.  
Servicios empresariales.



**SAFETY FIRST**  
Gestión Integral del Riesgo.





# Cuidamos tu salud

Conoce nuestros servicios empresariales e individuales de **Fomento de la Salud**.



Asesoría Psicológica.  
Paquetes de Salud Ocupacional (Empresas).  
Consulta de nutrición.  
Medicina deportiva.







# BIENESTAR ECONÓMICO

**Construye tu futuro y alcanza logros para tu satisfacción personal y familiar.**

---

- Vivienda.
- Subsidio de vivienda.
- Crédito.
- Seguros.





COMFENALCO TE AYUDA A HACER REALIDAD EL DESEO DE

**TENER VIVIENDA PROPIA**

Ahora puedes elegir el lugar que más te guste.



**TURBO**

Casas bifamiliares desde 43.86 m<sup>2</sup>  
Informes: 323 571 0158



**CHIGORODÓ**

Casas bifamiliares desde 43.86 m<sup>2</sup>  
Informes: 310 438 9900



**CAREPA**

Casas desde 45.17 m<sup>2</sup> y 47.09 m<sup>2</sup>  
Informes: 320 570 9988



**SAN ANTONIO DE PRADO**

Apartamentos desde 42.20 m<sup>2</sup>  
Informes: 320 690 9730



**EL RETIRO**

Apartamentos desde 45 m<sup>2</sup>  
Informes: 316 010 4013



**EL PEÑOL**

Apartamentos desde 55 m<sup>2</sup>  
Informes: 314 875 9114



**MARINILLA**

Apartamentos desde 39.13 m<sup>2</sup> y 50.1 m<sup>2</sup>  
Informes: 300 727 2483



**CALDAS**

Apartamentos desde 43 m<sup>2</sup> y 50.8 m<sup>2</sup>  
Informes: 315 742 5341

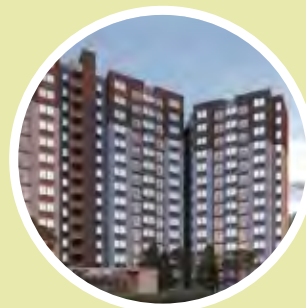



# Subsidio de vivienda

Te ayudamos a hacer realidad  
**tu sueño de tener casa propia.**



Conoce el subsidio de vivienda  
en sus cuatro modalidades.



Conoce más sobre los  
Subsidios de Vivienda.



¿Aplicaste al subsidio de vivienda?  
Conoce las últimas asignaciones.





# CRÉDITO COMFENALCO

## Tus sueños Ahora son realidad

Te acompañamos para que puedas acceder a diferentes alternativas de financiamiento, mejorando tu bienestar y disfrutando con los que más quieres.

### Tú eliges cómo hacer realidad tus sueños:

- ▶ Crédito multipropósito para que compres lo que quieras.
- ▶ Crédito para que puedas remodelar tu vivienda.
- ▶ Crédito para comprar tu vivienda.
- ▶ Crédito para viajar y disfrutar como te lo mereces.
- ▶ Unifica tus deudas con la compra de cartera.
- ▶ Crédito para estudiar.
- ▶ Compra de cartera vencida.

**Nuestro equipo especializado** te acompaña para cuidar tus finanzas personales.



**Ingresar AQUÍ**  
para conocer más información





# Seguros

En Comfenalco Antioquia contamos con aliados especiales en seguros que ofrecen productos y servicios para protegerte a ti y a tu familia en caso de que haya alguna eventualidad.

SEGUROS  
BOLÍVAR 

CHUBB®

## Seguros especializados

- Prevención exequial.
- Póliza de vida.
- Póliza de accidentes personales.
- Póliza todo riesgo para vehículo.
- ARL.
- Medicina Prepagada.

En Comfenalco Antioquia, de acuerdo con la normatividad vigente, no operamos como asegurador, corredor, agencia o intermediario de seguros; somos un canal facilitador para sus afiliados mediante los convenios o alianzas diseñados para este fin.

**Consulta las tarifas en [www.comfenalcoantioquia.com.co](http://www.comfenalcoantioquia.com.co) o poniéndote en contacto con uno de nuestros asesores al (604) 444 71 10.**

  
48 horas día

 **Funeraria**  
**San Vicente**  
S.A.  
más allá de sus exigencias...





# CONTENIDOS PARA ESTAR BIEN



---

> Tendencias.





# Tendencias

Contenidos de interés  
**para mantenerte actualizado.**



**La RSE y Desarrollo Sostenible.**



**Innovación ambiental,**  
para el desarrollo  
empresarial.



Transformar las empresas  
mediante la **diversidad y**  
**la inclusión (OIT).**



**¿Qué es la experiencia**  
**del empleado?**



El bienestar está  
*cerca a tu Corazón*



@comfenalcoant

[www.comfenalcoantioquia.com.co](http://www.comfenalcoantioquia.com.co)

